MAPA DO CELÓW PROJEKTOWYCH Ark.4(4)

data opracowania mapy 27.06.2013		ark.mapy zas.244.213.054, .052, 211.254, .252
Oznaczenie kancelaryjne zgłoszenia pracy geodezyjnej		Nr Rob. Wyk. 14011/133/2013 KERG 1829–9/2013
Miejscowość		Budy Mikołajka – Dobrzyjałowo
Jednostka ewidencyjna	identyfikator	200705_2
	nazwa	Piątnica
Obręb ewidencyjny	identyfikator	0002, 0005
	nazwa	Budy Mikołajka, Dobrzyjałowo
Skala mapy		1:500 przetworzona ze skali 1:1000
Nazwa układu współrzędnych	prostokątnych płaskich	2000/7
	wysokości	Kronsztadt 60
Oznaczenie granic obszaru, który był przedmiotem aktualizacji		
Oznaczenie i informacje o służebnościach gruntowych mających wpływ na zagospodarowanie gruntów, zlokalizowanych w granicach projektowanej inwestycji		nie badano
Oznaczenie i symbol konturu użytku gruntowego, który nie jest ujawniony w bazie danych ewidencji gruntów i budynków		

USŁUGI GEODEZYJNE
MGP i B upr. Nr 14011
Krzysztof Dmochowski
18-400 Łomża, ul. Mazowiecka 2/26
tel. 218 60 78, NIP: 718-103-92-38

Nazwa/ imię i nazwisko wykonawcy oraz data i podpis osoby reprezentującej wykonawcę

GEODETA
Krzysztof Dmochowski
Nr upr. 14011

Imię i nazwisko, nr uprawnień oraz data i podpis geodety uprawnionego który opracował mapę

Starostwo Powiatowe w Łomży
Powiatowy Ośrodek Dokumentacji Geodezyjnej i Kartograficznej
NINIEJSZA MAPA MOŻE SŁUŻYĆ DO CELÓW PROJEKTOWYCH

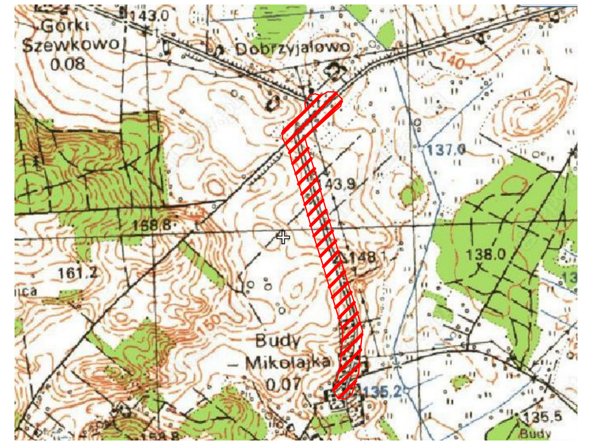

SZKIC ORIENTACYJNY

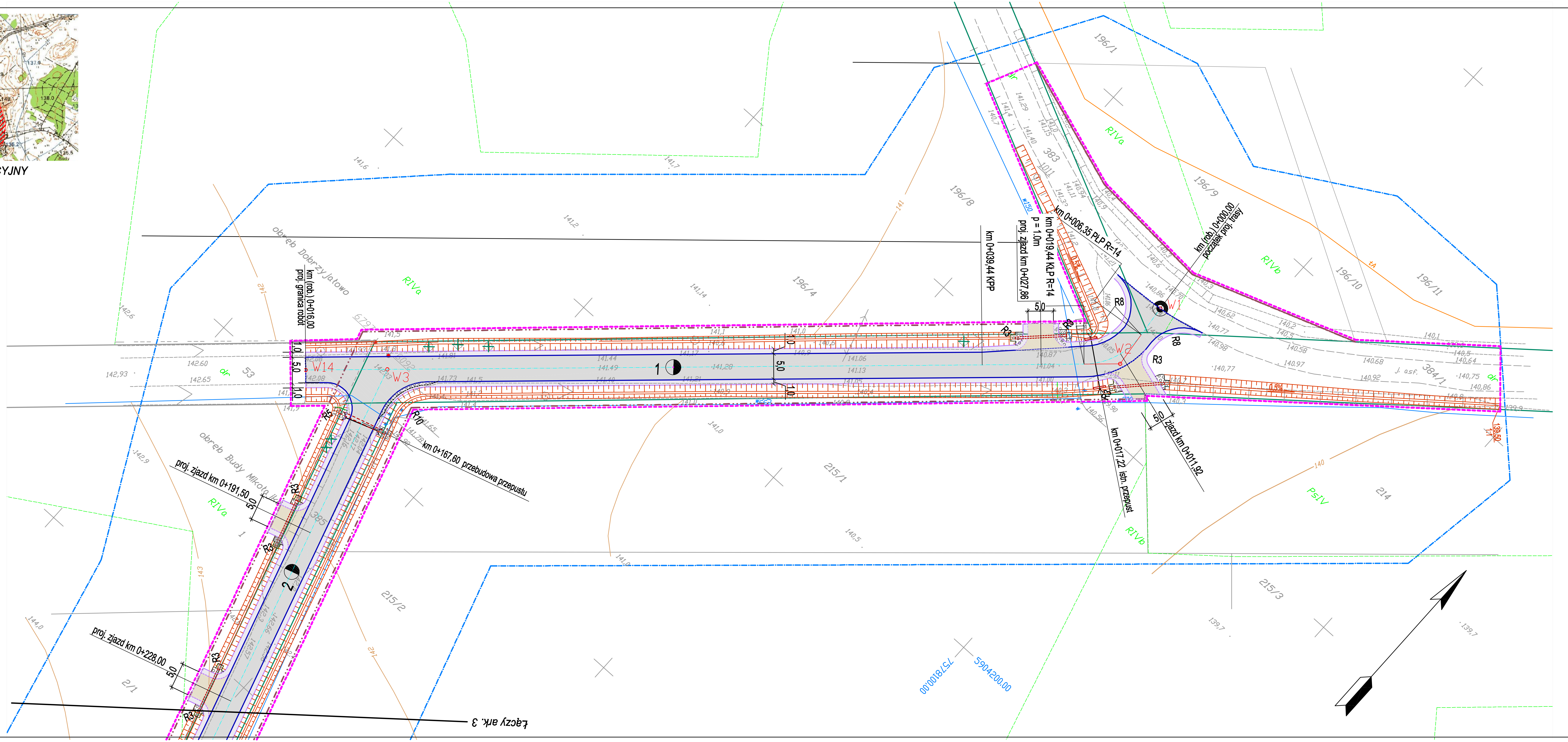

LEGENDA:

projektowane:

- krawędź jezdni bitumicznej
- krawędź pobocza gruntowego
- jezdnia - nawierzchnia bitumiczna
- zjazdy - nawierzchnia bitumiczna
- zjazdy - nawierzchnia z kruszywa łamanego 0/31,5 stab. mech.
- pobocze z kruszywa łamanego 0/31,5 stab. mech.
- rowy
- przepust z rur PEHD pod koroną drogi
- przepust z rur PP ø 40 pod zjazdami
- kanał deszcz. z rur PP ø 40
- umocnienie brukowcem
- rura osłonowa
- D1 studnia z kręgów bet. ø 1000
- proj. kablowa linia telefoniczna
- granica pasa drogowego - projektowana linia rozgraniczająca
- granica realizacji inwestycji
- granica czasowego zajęcia na czas realizacji inwestycji

istniejące:

- kabel telefoniczny
- wodociąg
- słup energetyczny
- kabel telekom. do demontażu
- granica pasa drogowego - istniejąca linia rozgraniczająca
- drzewa do usunięcia
- do demontażu rozbiórki

Przedsiębiorstwo Projektowo-Inwestycyjne
PPI PROJEKT
Bogusław Lipiński
Plac Rzędziana 17, 19-222 Wąsosz
tel.: 0 663 710 715, e-mail: blipinski@wp.pl

Inwestor:	Zarząd Powiatu Łomżyńskiego reprezentowany przez Dyrektora Zarządu Dróg Powiatowych w Łomży Pana Janusza Świderskiego			Nr rys: 2
Temat:	ROZBUDOWA I PRZEBUDOWA DROGI POWIATOWEJ NR 1915B, DR. 1914B-BUDY - MKOŁAJKA NA DŁ. W KM 0+000,00 - 1+355,00			
Nazwa rys:	PROJEKT ZAGOSPODAROWANIA TERENU I PASA DROGOWEGO			Strona: 1
Zespół autorski:	Branża	Imię i nazwisko	nr. uprawnień	podpis
PROJEKTANT	drogowa	mgr inż. Bogusław Lipiński	PDL/033/PWOD/11	
SPRAWDZAJĄCY	drogowa	mgr inż. Adam Łazarski	LOM - 64	
PROJEKTANT	sieci elektr.	mgr inż. Ryszard Piórkowski	Łom 31/90	
SPRAWDZAJĄCY	sieci elektr.	mgr inż. Marek Wojnarowski	UAN 7342 35/92	
PROJEKTANT	sieci telekom.	inż. Janusz Malinowski	0280/96/U	
SPRAWDZJĄCY	sieci telekom.	mgr inż. Marek Sołowiej	MAZ/0406/PWOT/11	
Wąsosz, styczeń 2014			skala: 1:500	