MAPA DO CELÓW PROJEKTOWYCH Ark.4(4)

data opracowania mapy 27.06.2013		ark.mapy zas.244,213,054, ,052, 211,254, ,252
Oznaczenie kancelaryjne zgłoszenia pracy geodezyjnej		Nr Rob. Wyk. 14011/133/2013
		KERG 1829–9/2013
Miejscowość		Budy Mikołajka – Dobrzyjałowo
Jednostka ewidencyjna	identyfikator	200705_2
	nazwa	Płońnica
Obręb ewidencyjny	identyfikator	0002, 0005
	nazwa	Budy Mikołajka, Dobrzyjałowo
Skala mapy		1:500 przetworzono ze skali 1:1000
Nazwa układu współrzędnych	prostokątnych płaskich	2000/7
	wysokości	Kronsztadt 60
Oznaczenie granic obszaru, który był przedmiotem aktualizacji		—
Oznaczenie i informacje o służebnościach gruntowych mających wpływ na zagospodarowanie gruntów, zlokalizowanych w granicach projektowanej inwestycji		nie badano
Oznaczenie i symbol konturu użytku gruntowego, który nie jest ujawniony w bazie danych ewidencji gruntów i budynków		

USŁUGI GEODEZYJNE
MGR i Ty-pu Nr 14111
Krzysztof Dmochowski
18-400 Łomża, ul. Mazowiecka 2/26
tel. 218 60 78, NIP: 718-103-92-38

Nazwa/ imię i nazwisko wykonawcy oraz data i podpis osoby reprezentującej wykonawcę

GEODETA
Krzysztof Dmochowski
Nr upr. 14011

imię i nazwisko, nr uprawnień oraz data i podpis geodety uprawnionego który sprawował mapę

Starostwo Powiatowe w Łomży
Powiatowy Ośrodek Dokumentacji Geodezyjnej i Kartograficznej
W obszarze ustanowionym linią ..... dokonano aktualizacji treści mapy zasadniczej.
Dokumenty z pomiaru utrzymującego ..... do zasobu powiatowego w dniu 18-09-2013 i zaewidencjonowano pod nr 1829-9/2013
NINIEJSZA MAPA MOŻE SŁUŻYĆ DO CELÓW PROJEKTOWYCH
Projektowanie ciągłe z budowlą wymagającą pozwolenia na budowę podlegają weryfikacji i inwentaryzacji powykonawczej
z up. ...
data i pieczęć imienna pracownika ... upoważnionego do weryfikacji
GEOMETRA POWIATOWEGO
mgr inż. G. K. Krzysztof Nowicki
Wydz. G. K. Krzysztof N.

SZKIC ORIENTACYJNY

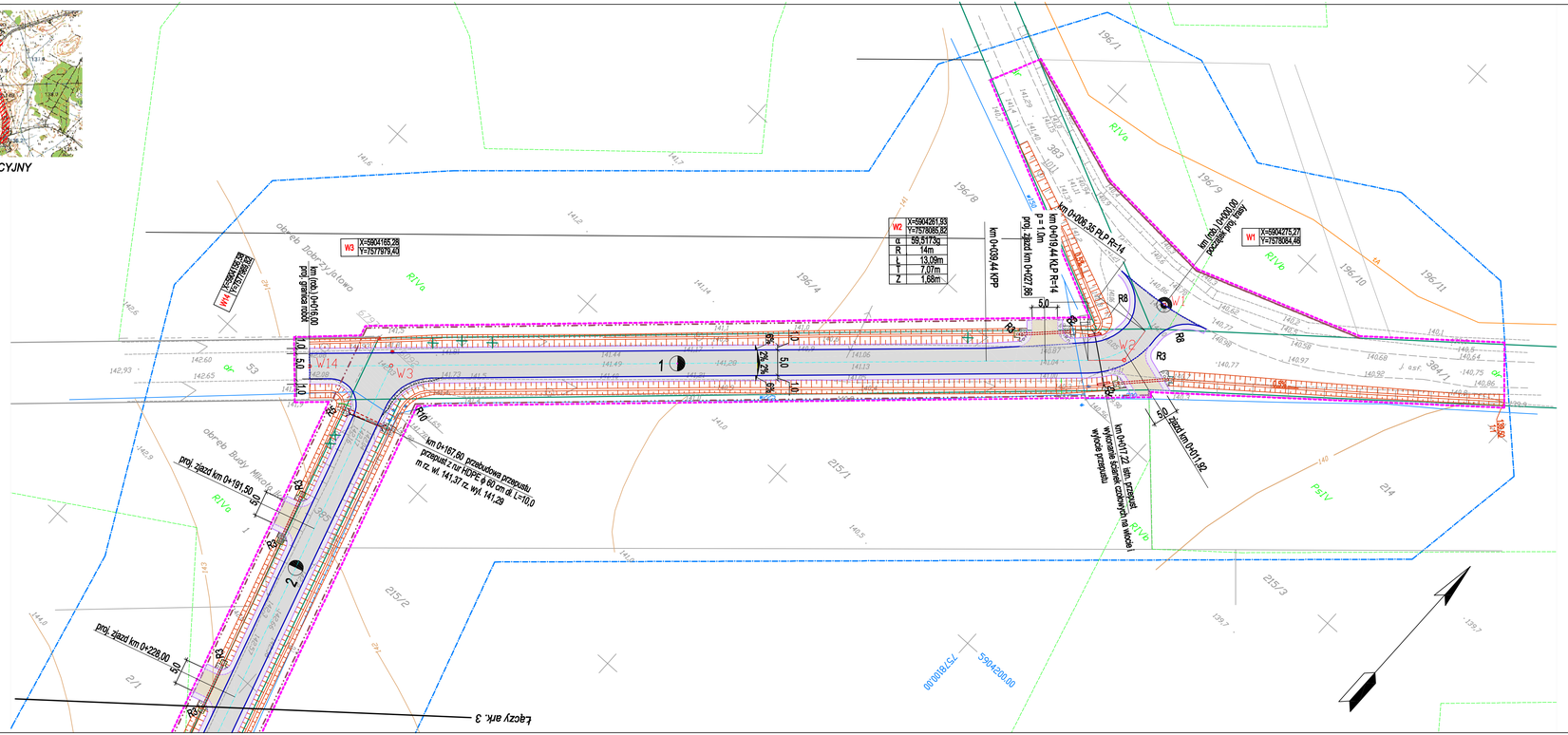

LEGENDA:

projektowane:

- krawędź jezdni bitumicznej
- krawędź pobocza gruntowego
- jezdnia - nawierzchnia bitumiczna
- zjazdy - nawierzchnia bitumiczna
- zjazdy - nawierzchnia z kruszywa łamanego 0/31,5 stab. mech.
- pobocze z kruszywa łamanego 0/31,5 stab. mech.
- rowy
- przepust z rur PEHD pod koroną drogi
- przepust z rur PP o 40 pod zjazdami
- kanał deszcz. z rur PP o 40
- umocnienie brukowcem
- rura osłonowa
- studnia z kręgów bet. o 1000
- proj. kablowa linia telefoniczna
- granica pasa drogowego - projektowana linia rozgraniczająca
- granica realizacji inwestycji
- granica czasowego zajęcia na czas realizacji inwestycji

istniejące:

- kabel telefoniczny
- wodociąg
- słup energetyczny
- kabel telekom. do demontażu
- granica pasa drogowego - proj. linia rozgraniczająca
- drzewa do usunięcia
- do demontażu rozbiórki

Przedsiębiorstwo Projektowo-Inwestycyjne
PPI PROJEKT
Bogusław Lipiński
Plac Rzędziana 17, 19-222 Wąsosz
tel.: 0 663 710 715, e-mail: blipinski@wp.pl

Inwestor:	Zarząd Powiatu Łomżyńskiego reprezentowany przez Dyrektora Zarządu Dróg Powiatowych w Łomży Pana Janusza Świderskiego			Nr rys: 2
Temat:	ROZBUDOWA I PRZEBUDOWA DROGI POWIATOWEJ NR 1915B, DR. 1914B-BUDY - MKOŁAJKA NA DL. W KM 0+000,00 - 1+355,00			
Nazwa rys:	PLAN SYTUACYJNY			Strona: 1
Zespół autorski:	Branża	Imię i nazwisko	nr. uprawnień	podpis
PROJEKTANT	drogowa	mgr inż. Bogusław Lipiński	PDL/033/PWOD/11	
Wąsosz, styczeń 2014			skala: 1:500	