ELEWACJA PÓŁNOCNO - WSCHODNIA - INWENTARYZACJA 1:100

UWAGI:
- WYMIARY PODANE W cm

UWAGA:
ZAKRES NINIEJSZEJ INWENTARYZACJI NIE DOTYCZY UKŁADU ŚCIAN WEWNĘTRZNYCH

UWAGI:
Nie należy odmierzać wymiarów z rysunku, ani używać go jako szablonu.
Przed przystąpieniem do prac budowlanych wszystkie wymiary należy sprawdzić w naturze.
W przypadku stwierdzenia niezgodności należy zwrócić się do projektanta.

ZAKRES RYSUNKU:

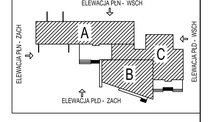

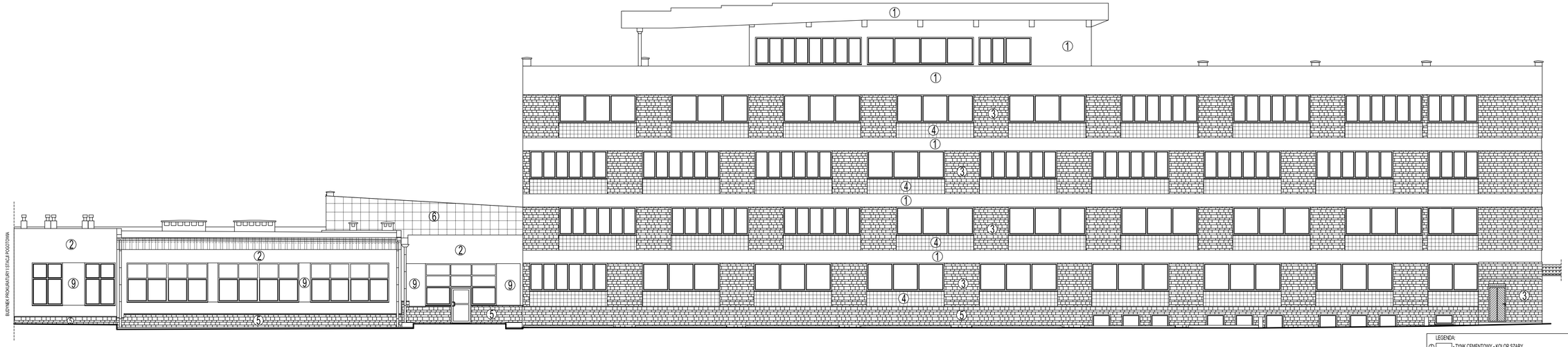

LEGENDA:
1. - TYNK CEMENTOWY - KOLOR SZARY
2. - TYNK CEMENTOWY - KOLOR ŻÓŁTY
3. - OKŁADZINA KAMIENNA ŚCIAN NADZIEMIA - PIASKOWIEC ŁUPANY SZARY
4. - OKŁADZINA Z PŁYTEK KLINKIEROWYCH - KOLOR GEGLASTY
5. - OKŁADZINA KAMIENNA ŚCIAN COKOŁU - PIASKOWIEC "KOPULAK"
6. - OKŁADZINA KAMIENNA ŚCIAN NADZIEMIA (KREMOWA)
7. - OKŁADZINA Z PŁYTEK KLINKIEROWYCH - KOLOR BORDO
8. - TYNK CIENKOWARSTWOWY - KOLOR ŻÓŁTY
9. - TYNK CEMENTOWY - KOLOR CEGLASTY

UWAGA:
KOLORY WIDOCZNE NA WYDRUKU NIE ODZWIERCIEDLAJĄ DOKŁADNIE RZECZYWISTYCH KOLORÓW ELEWACJI.

Jednostka projektowa	ASPEKT PRACOWNIA PROJEKTOWA SPÓŁKA Z O.O. ŁOMŻA WSCH. GÓRSKA ASPEKT PRACOWNIA PROJEKTOWA SPÓŁKA Z O.O. ŁOMŻA WSCH. GÓRSKA 18-400 Łomża, ul. Czarnecka 27a
Adres	18-400 ŁOMŻA, UL. SZOSA ZAMBROWSKA 1/27 DZ. NR 11110/11, 11110/14
Nazwa projektu	TERMOMODERNIZACJA BUDYNKU STAROSTWA POWIATOWEGO W ŁOMŻY (BUDYNEK A, B i C)
Tytuł rysunku	ELEWACJA PÓŁNOCNO - WSCHODNIA INWENTARYZACJA
	Imię i nazwisko / Nr. uprawnień / Podpis/Data
BRANŻA BUDOWLANA:	
Opracowała: Projektant konstrukcji	mgr inż. Beata Górska / PDL/0002/POOK/10 / 28.09.2015
Skala	1:100
Stadium	PB
Nr rysunku	I-12
Rewizja	-

A4