

PROJEKT ZAGOSPODAROWANIA TERENU SKALA 1:1000

Mapa sytuacyjno-wysokościowa do celów projektowych

Skala 1 : 1000
Ark. Nr. 4 (6)

Wios Dobrzyńsko Wios Junczewo, Pieki Borewo, Korkki, Kaimy
Gm . Piątnica Gm . Jedwabne
Powiat Łomża
Woj . podlaskie
Obekt : droga Dobrzyńsko-Kaimy
Rob . nr. 22/08
Ark . mapy 244.231.212.143 (144) (153) (174) (181)
(182) (183) (191) (192) (212) (221) (222)

Mapę sporządziło Przedsiębiorstwo Geodezyjne R. Mozarowski na podstawie materiałów archiwalnych, poprzez skomowanie i wektoryzację istniejącej mapy oraz pomiaru aktualizacyjnego wykonanego w miejscu czuwaku 2008 r .
Mapa okólna na dzień 2008.06.25 w granicach określonych linij -----.

Nie wolno się odwoływać w terenie innych przekazów, z których bierze kierunek wyznaczenia z zastrzeżeniem, że mapę sporządził na podstawie materiałów archiwalnych (zobacz rysunek sytuacyjny i skomowanie 1:100000) (zobacz rysunek sytuacyjny i skomowanie 1:100000) (zobacz rysunek sytuacyjny i skomowanie 1:100000)

wk . Przedsiębiorstwo Geodezyjne R. Mozarowski
16-400 Łomża ul . Piłsudskiego 5/23
tel . 604 26 82 39

- LEGENDA:
- GRANICE NIERUCHOMOŚCI
 - PROJ. NAMIERZANIE JEZDNI
 - PROJ. NAMIERZANIE POBOCZY
 - PROJ. ŁUKI WYKORZYSTAJĄCE
 - PROJ. WYMIARY
 - PROJ. SPADKI POPRZECZNE
 - ISTNIEJĄCY WODOCIĄG
 - ISTNIEJĄCY LINIA KABLOWA
 - ISTNIEJĄCY LINIA TELEFONICZNA
 - ISTNIEJĄCY LINIA TELEFONICZNA
 - ISTNIEJĄCY LINIA ENERGETYCZNA
 - ISTNIEJĄCE DRZEWA

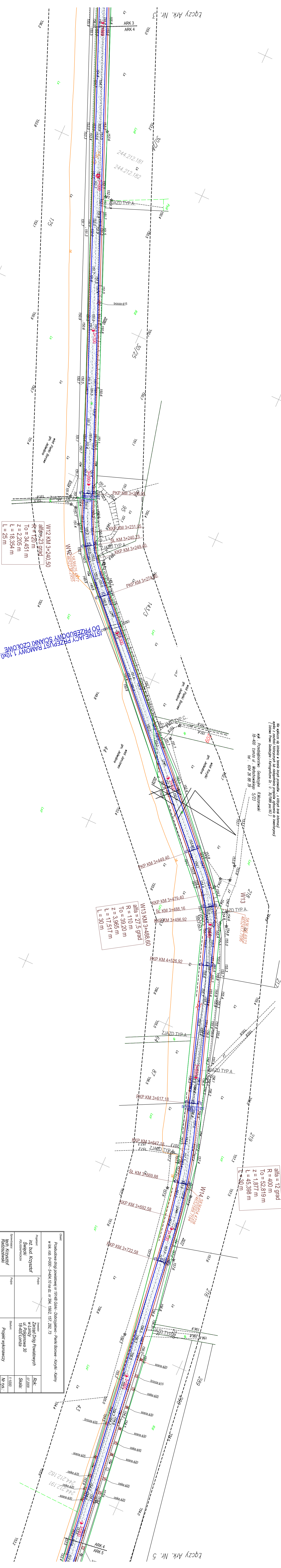
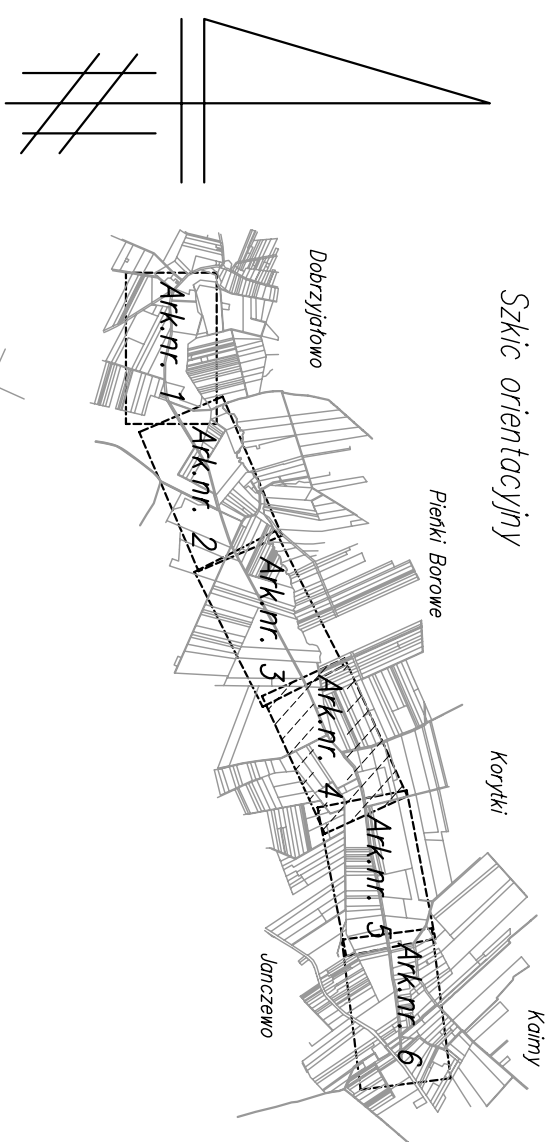

| | | | |
|--|--------|---|-------------------------|
| Obekt: | | Przebudowa drogi powiatowej nr 18148 Gócki - Dobrzyńsko - Pieki Borewo - Korkki - Kaimy | |
| w skł. rob. 0+000 - 5+404, 10 na dz. nr 394, 158/2, 157, 282, 73 | | | |
| Projektant: | Polina | Inwestor: | Zarząd Drog Powiatowych |
| Wyk. bud. Krzysztof | | Właściciel: | Wł. Poligonowa 30 |
| Wyk. bud. Sławek | | Skala: | 1:1000 |
| Wyk. bud. Sławek | | Projekt wykonawczy | |
| Wyk. bud. Sławek | | Projekt wykonawczy | |
| Wyk. bud. Sławek | | Projekt wykonawczy | |

| | | | |
|--|--------|---|-------------------------|
| Objekt: | | Przebudowa drogi powiatowej nr 18148 Gócki - Dobrzyńsko - Pieki Borewo - Korkki - Kaimy | |
| w skł. rob. 0+000 - 5+404, 10 na dz. nr 394, 158/2, 157, 282, 73 | | | |
| Projektant: | Polina | Inwestor: | Zarząd Drog Powiatowych |
| Wyk. bud. Krzysztof | | Właściciel: | Wł. Poligonowa 30 |
| Wyk. bud. Sławek | | Skala: | 1:1000 |
| Wyk. bud. Sławek | | Projekt wykonawczy | |
| Wyk. bud. Sławek | | Projekt wykonawczy | |
| Wyk. bud. Sławek | | Projekt wykonawczy | |